

ESTRATTO PTCP TAV. E1: SUOLO E ACQUE
Elementi di pericolosità e di criticità: Compatibilità degli interventi di trasformazione del territorio

LEGENDA

- Perimetrazioni individuate nell'Allegato 4.1 dell' "Atlante dei rischi idraulici ed idrologici" - Modifiche e integrazioni al P.A.I., approvato con deliberazione del Comitato istituzionale n.18 del 26 aprile 2001 (aree verdi)
- Perimetrazioni individuate nell'Allegato 4.2 dell' "Atlante dei rischi idraulici ed idrologici" - Modifiche e integrazioni al P.A.I., approvate con deliberazione del Comitato istituzionale n.18 del 26 aprile 2001 (aree rosse)
- Delimitazione delle fasce fluviali individuate nelle Tavole del P.A.I. (ex P.S.F.F.) e nelle successive modifiche e integrazioni. Il perimetro comprende le fasce A e B
- Aree valanghivo che gravano su strutture/infrastrutture (centri abitati, strade, beni s.l.). Per i restanti ambiti montani si rimanda alla carta di localizzazione probabile delle valanghe pubblicata dalla Regione Lombardia
- Aree che non consentono trasformazioni territoriali a causa di gravi situazioni dovute alla presenza di ambiti a forte rischio idrogeologico (frane/escandazioni) (art. 43)
- Aree prevalentemente inedificate nelle quali la compatibilità degli interventi di trasformazione territoriale è condizionata ad approfondimenti e studi di dettaglio di carattere idrogeologico ed idraulico che accertino la propensione dell'area all'intervento proposto. Ambiti urbani che per particolari condizioni geomorfologiche o idrogeologiche richiedono verifica delle condizioni al contorno e specifica attenzione negli interventi di modificazione edilizia e di nuova costruzione (art. 43)
- Aree nelle quali gli interventi di trasformazione territoriale sono ammissibili previa approfondimenti finalizzati alla miglior definizione delle condizioni al contorno e delle caratteristiche geotecniche dei terreni (art. 43)
- Aree di possibile fragilità nelle quali gli interventi sono ammessi solo previa verifiche di tipo geotecnico (art. 43)
- Ambiti di pianura nei quali gli interventi di trasformazione territoriale devono essere assoggettati a puntuale verifica di compatibilità geologica ed idraulica (art. 44)
- Ambiti di pianura nei quali gli interventi di trasformazione territoriale devono mantenere come soglia minima le condizioni geologiche ed idrauliche esistenti (art. 44)
- Ambiti di pianura nei quali gli interventi di trasformazione territoriale devono garantire il mantenimento delle condizioni geologiche ed idrauliche esistenti (art. 44)
- Limite superiore delle aree interessate da fontanili per i quali si dovrà verificare e garantire l'equilibrio idraulico e naturalistico (art. 44)
- Aree ad elevata vulnerabilità per le risorse idriche sotterranee (art. 37)

Per tutte le aree montane non interessate da perimetrazioni, all'interno di questa carta, occorre comunque fare riferimento agli art. 41 e 42 delle N.d.A. del Piano

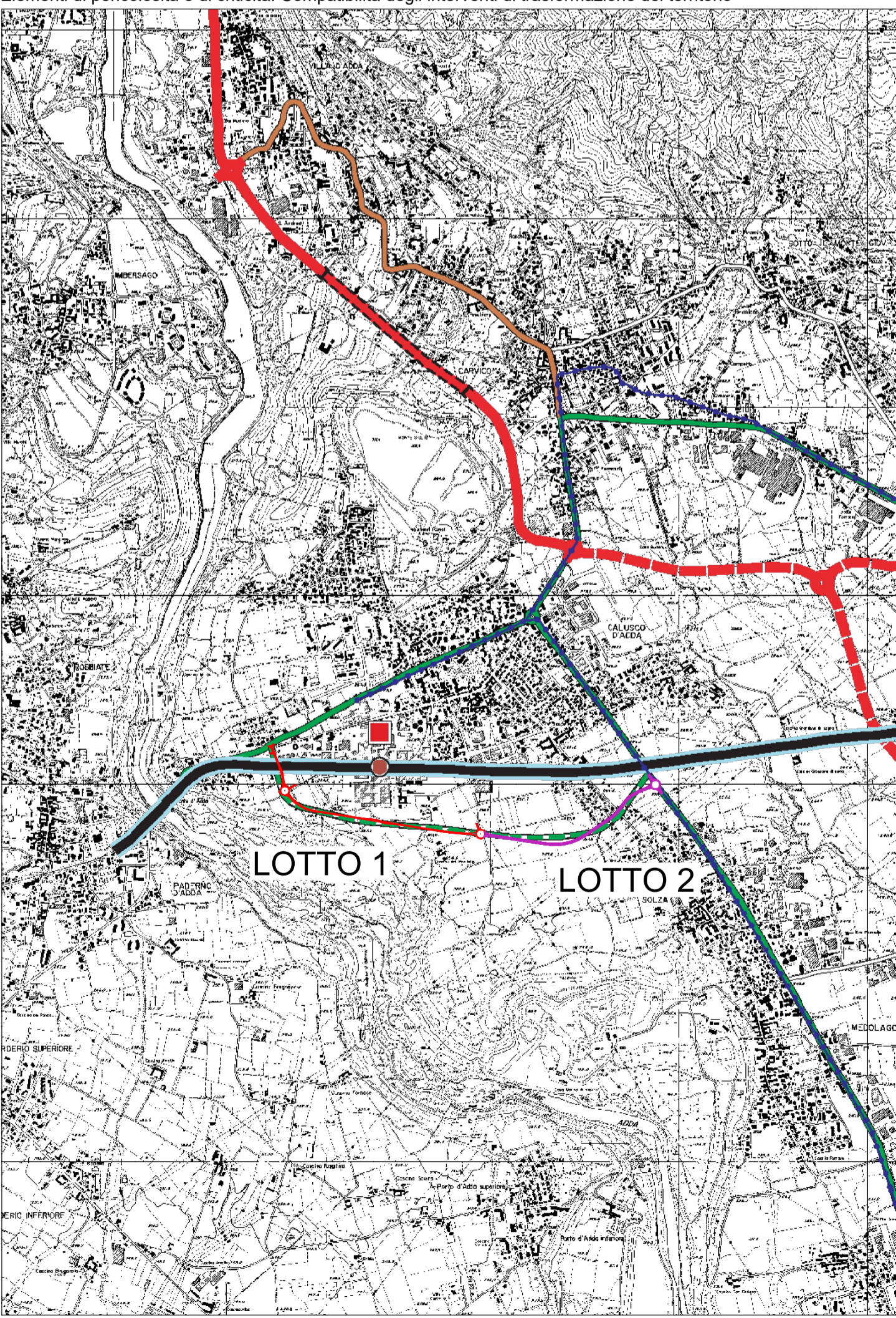

ESTRATTO PTCP TAV. E3: INFRASTRUTTURE PER LA MOBILITA'
Quadro integrato delle reti e dei sistemi

LEGENDA
(La Normativa di Attuazione di riferimento è costituita dagli articoli del Titolo III della parte seconda)

RETE VIARIA (Classificazione della rete stradale ai sensi del D.Lgs. 30/04/92 n. 285)

RETE AUTOSTRADALE (Categoria A)

- Autostrade esistenti
- Autostrade di previsione
- Connessioni autostradali
- Svincoli

RETE PRINCIPALE (Categorie B, C)

- Categoria B esistente
- Categoria B di previsione
- Categoria C esistente
- Categoria C di previsione

RETE SECONDARIA (Categoria C)

- esistente
- di previsione

RETE LOCALE (Categoria F)

- esistente
- di previsione

Tratti in galleria (esistenti o di previsione)

Rete delle ciclovie (principali e secondarie)

RETE FERROVIARIA E TRAMVIARIA

- Linee ferroviarie esistenti
- Linee ferroviarie esistenti da adeguare o potenziare
- Linee ferroviarie di previsione
- Linea ferroviaria ad Alta Capacità

CENTRI DI SCAMBIO INTERMODALE

PER IL TRASPORTO MERCI

- Poli logistici di previsione identificati
- Poli logistici di previsione localizzati

PER IL TRASPORTO PASSEGGERI

- Nodi di I livello

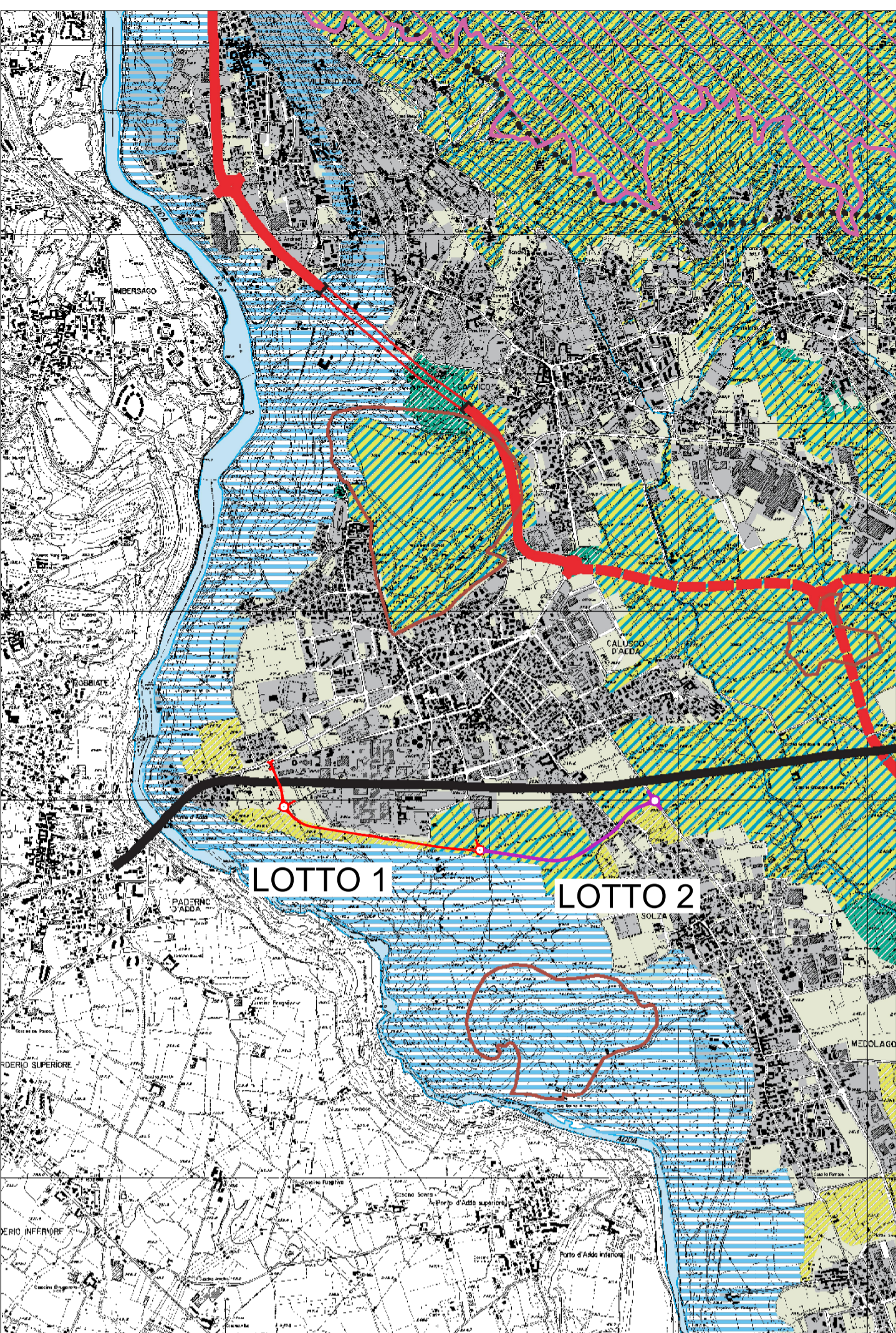

ESTRATTO PTCP TAV. E2: PAESAGGIO E AMBIENTE
Tutela, riqualificazione e valorizzazione ambientale e paesistica del territorio

LEGENDA

AREE URBANIZZATE

PAESAGGIO DELLA NATURALITA'

- Contesti di elevato valore naturalistico e paesistico (art. 54)
- Sistema delle aree culminanti (art. 55)
- Zone umide e laghi d'alta quota (art. 55)
- Pascoli d'alta quota (art. 56)
- Versanti boscosi (art. 57)
- Laghi e corsi d'acqua

PAESAGGIO AGRARIO E DELLE AREE COLTIVATE

- Paesaggio montano debolmente antropizzato (art. 58)
- Paesaggio montano antropizzato con insediamenti sparsi (art. 58)
- Versanti delle zone collinari e pedemontane (art. 59)
- Contesti a vocazione agricola caratterizzati dalla presenza del reticolo irriguo, dalla frequenza di presenza arborea e dalla presenza di elementi e strutture edilizie di preminente valore storico culturale (art. 60)
- Aree di colture agrarie con modeste connotazioni (art. 61)

AREE AGRICOLE INTERESSATE DA POTENZIALI PRESSIONI URBANIZZATIVE E/O INFRASTRUTTURALI

- Aree con fenomeni urbanizzativi in atto o previsto o prevalentemente inedificate, di immediato rapporto con i contesti urbani (art. 62)
- Aree agricole con finalità di protezione e conservazione (art. 65)
- Aree verdi previste dalla pianificazione locale e confermate come elementi di rilevanza paesistica (art. 67)

AMBITI DI ORGANIZZAZIONE DI SISTEMI PAESISTICO/AMBIENTALI

- Ambiti di valorizzazione, riqualificazione o progettazione paesistica (art. 66)
- Ambiti di opportuna istituzione di P.L.I.S. (art. 71)
- Percorsi di fruizione paesistica (art. 70)

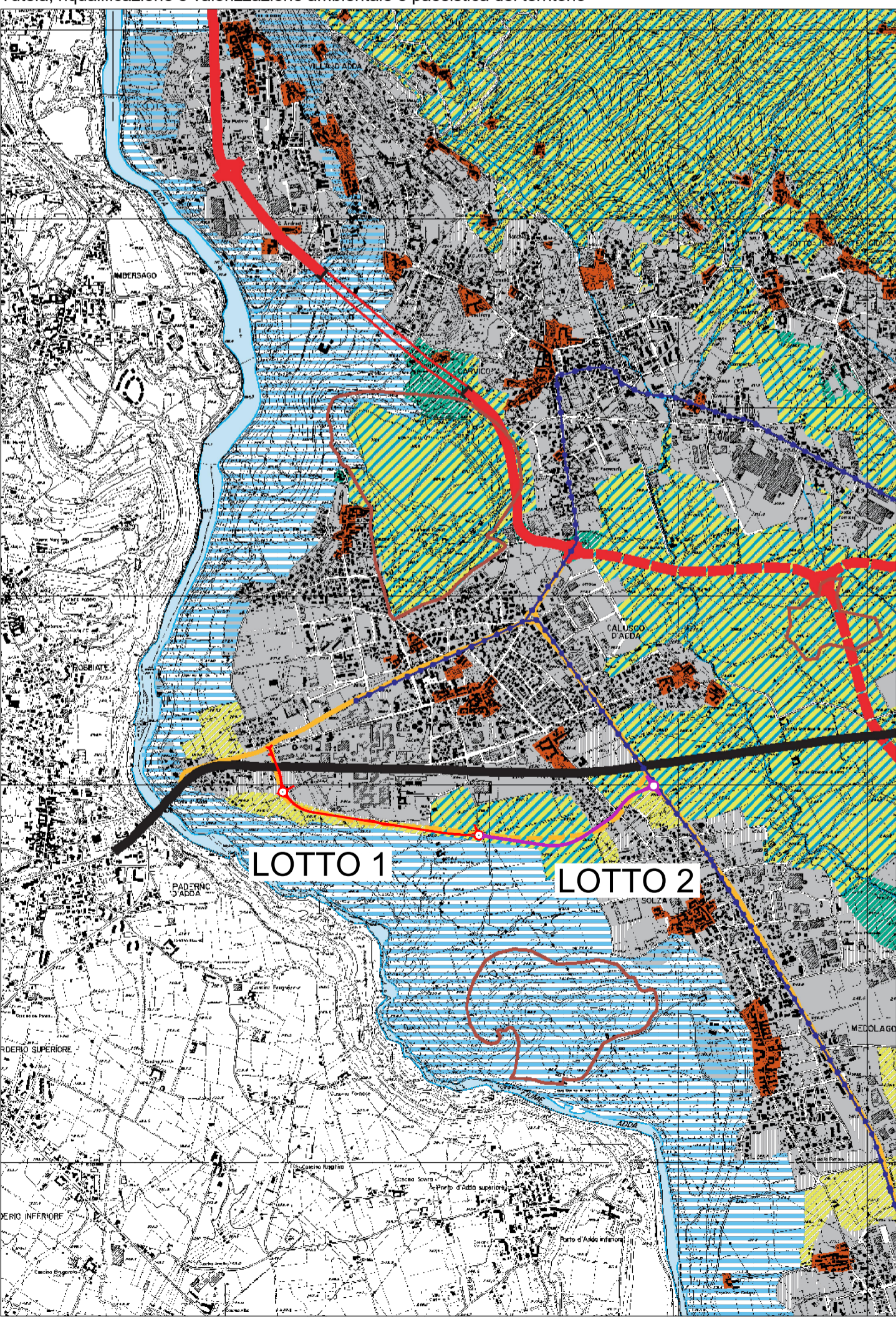

ESTRATTO PTCP TAV. E4: ORGANIZZAZIONE DEL TERRITORIO E SISTEMI INSEDIATIVI
Quadro strutturale

LEGENDA

SISTEMI INSEDIATIVI

- Ambiti definiti dalla pianificazione locale vigente (sono comprese anche le aree per urbanizzazioni primarie e secondarie)
- Aree di primo riferimento per la pianificazione locale (art. 83)
- Centri storici (art. 91)
- Insediamenti produttivi di interesse provinciale di completamento o nuovo impianto (art. 95)
- Insediamenti produttivi di interesse provinciale di completamento o riqualificazione (art. 95)
- Aree per attrezzature e servizi di interesse provinciale (escluse le localizzazioni da individuarsi nel Piano di Settore) (art. 101)
- Aree finalizzate precipuamente all'attività agricola (art. 92)
- Centri intermodali primari (art. 88)

SISTEMA DEL VERDE

- Contesti di elevato valore naturalistico e paesistico (art. 54)
- Versanti boscosi (art. 57)
- Aree montane di alta quota (art. 55, 56)
- Ambiti di valorizzazione, riqualificazione o progettazione paesistica (art. 66)
- Aree agricole con finalità di protezione e conservazione (art. 65)
- Paesaggio montano debolmente antropizzato (art. 58)
- Paesaggio montano antropizzato con insediamenti sparsi (art. 58)
- Versanti delle zone collinari e pedemontane (art. 59)
- Ambiti di opportuna istituzione di P.L.I.S. (art. 71)
- Aree verdi previste dalla pianificazione locale e confermate come elementi di rilevanza paesistica (art. 67)
- Laghi e corsi d'acqua
- Parco dei Colli di Bergamo individuato dagli atti di approvazione di P.T.C.
- Aree dei Parchi fluviali individuati dalle leggi istitutive e atti di approvazione di P.T.C.
- Perimetro del Parco delle Orobie Bergamasche individuato dalle leggi istitutive
- Perimetro ambiti soggetti al Piano Cave vigente (art. 76)

AREE PROTETTE DA SPECIFICHE TUTELE

- Parco dei Colli di Bergamo
- Aree dei Parchi fluviali
- Perimetro del Parco delle Orobie Bergamasche
- Perimetro delle riserve naturali
- Perimetro dei monumenti naturali
- Perimetro delle aree di rilevanza ambientale
- Perimetro del P.L.I.S. esistenti
- Perimetro proposto S.I.C. (art. 52)
- Aree di elevata naturalità di cui all'art. 17 del P.T.P.R. (art. 53)
- Perimetro ambiti soggetti al Piano Cave vigente (art. 76)

LEGENDA

- TRACCIATO OGGETTO INTERVENTO - LOTTO 2
- TRACCIATO REALIZZATO - LOTTO 1

COMUNE DI CALUSCO D'ADDA
PROVINCIA DI BERGAMO

VARIANTE ALLA S.P. 166 TRACCIATO A SUD DELL'ABITATO DI CALUSCO D'ADDA - LOTTO N. 2

PROGETTISTI		PROGETTO DEFINITIVO - ESECUTIVO	
Dott. Arch. Giosuè Savoldelli ARCHITETTO via G. Rosa, 13/F - 24125 Bergamo (BG) - mail: gios.savoldelli@gmail.com		STATO DI FATTO OGGETTO	
Dott. Ing. Fatima Midali RESPONSABILE DEL PROCEDIMENTO via Ing. S. Calvi, 59 - 24033 Piazza Brembana (BG) - fatima.midali@gmail.com		Estratti: Piano Territoriale di Coordinamento Provinciale	
Dott. Ing. Giuseppe Barbera Piazza S. Fedele, 1 - 24033 CALUSCO D'ADDA (BG) Tel. 035.4388011 - email: protocollo@pec.comune.caluscodadda.bg.it		TAVOLA / ALLEGATO	
		B02	
ORIENTAMENTO		N. DOCUMENTO	
DATA		SCALA	
15/01/2021		1:25.000	
AGGIORNAMENTO			
DESCRIZIONE		DATA	REVISIONE
Aggiornamento 2023	24/03/2023	REV02	