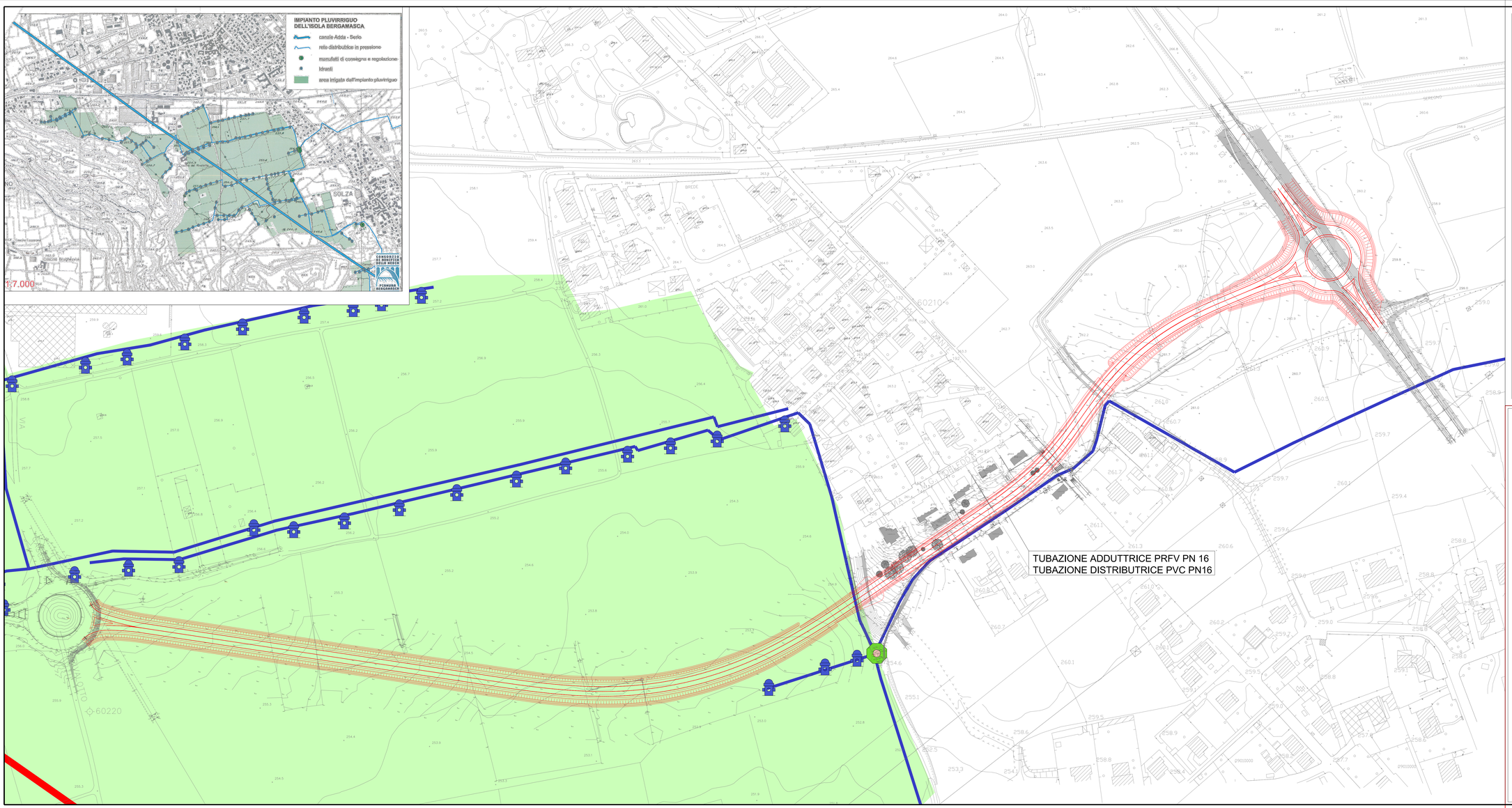

LEGENDA

TRACCIATO OGGETTO DI INTERVENTO

IMPIANTO PLUVIRRIGUO
DELL'ISOLA BERGAMASCA

- canale Adda - Serio
- rete distributrice in pressione
- manufatti di consegna e regolazione
- idranti
- area irrigata dall'impianto pluvirriguo

COMUNE DI CALUSCO D'ADDA

PROVINCIA DI BERGAMO

VARIANTE ALLA S.P. 166 TRACCIATO A SUD DELL'ABITATO DI CALUSCO D'ADDA - LOTTO N. 2

PROGETTISTI

Dott. Arch. Giosuè Savoldelli

GIOSUE' SAVOLDELLI ARCHITETTO

via G. Rosa, 13/F - 24125 Bergamo (BG) - mail: gio.savoldelli@gmail.com

Dott. Ing. Fatima Midali

FATIMA MIDALI INGEGNERE

via Ing. S. Calvi, 59 - 24014 Piazza Brembana (BG) - fatima.midali@gmail.com

RESPONSABILE DEL PROCEDIMENTO

Dott. Ing. Giuseppe Barbera

Piazza S. Fedele, 1 - 24033 CALUSCO D'ADDA (BG)
Tel. 035.4389011 - email: protocollo@pec.comune.caluscodadda.bg.it

PROGETTO DEFINITIVO - ESECUTIVO

STATO DI FATTO

OGGETTO

Planimetria generale
Interferenze con i sottoservizi:
Consorzio di bonifica media pianura bergamasca

TAVOLA / ALLEGATO

B010.1

ORIENTAMENTO	N. DOCUMENTO
DATA	**SCALA**
15/01/2021	1:1000

AGGIORNAMENTO

DESCRIZIONE	DATA	REVISIONE
Aggiornamento 2023	24/03/2023	REV02