

LEGENDA

CHIODO PUNTO 110000
x = _____
y = _____

PUNTO FISSO MATERIALIZZATO A TERRA

COMUNE DI CALUSCO D'ADDA
PROVINCIA DI BERGAMO

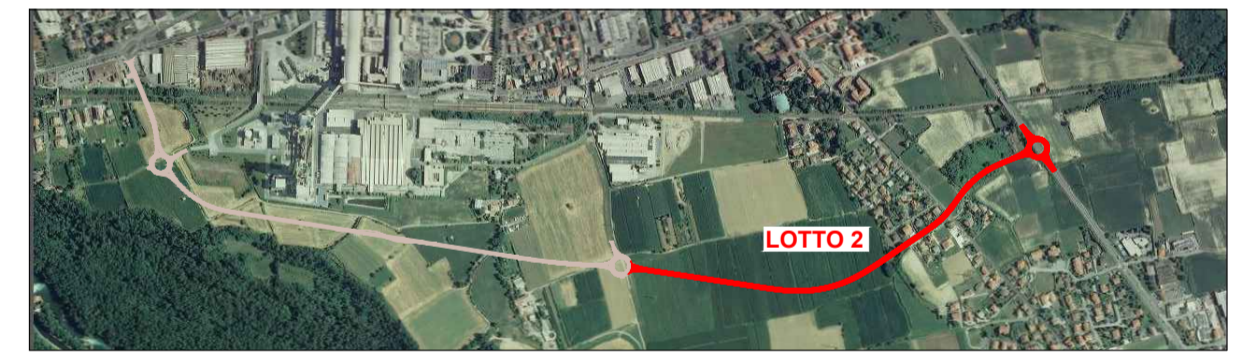

VARIANTE ALLA S.P. 166 TRACCIATO A SUD DELL'ABITATO DI CALUSCO D'ADDA - LOTTO N. 2

PROGETTISTI		PROGETTO DEFINITIVO - ESECUTIVO					
Dott. Arch. Giosuè Savoldelli		PROGETTO ARCHITETTONICO					
 via G. Rosa, 13F - 24125 Bergamo (BG) - mail: giosavoldelli@gmail.com		OGGETTO					
Dott. Ing. Fatima Midali		Planimetria generale di tracciamento					
 via Ing. S. Calvi, 59 - 24014 Piazza Brembara (BG) - fatima.midali@gmail.com		TAVOLA / ALLEGATO					
RESPONSABILE DEL PROCEDIMENTO		C11					
Dott. Ing. Giuseppe Barbera		<table border="1"> <tr> <th>ORIENTAMENTO</th> <th>N. DOCUMENTO</th> </tr> <tr> <td></td> <td></td> </tr> </table>		ORIENTAMENTO	N. DOCUMENTO		
ORIENTAMENTO	N. DOCUMENTO						
							
 Piazza S. Fedele, 1 - 24033 CALUSCO D'ADDA (BG) Tel. 035-438011 - e-mail: protocollo@pec.comune.caluscodadadda.bg.it		<table border="1"> <tr> <th>DATA</th> <th>SCALA</th> </tr> <tr> <td>15/01/2021</td> <td>1:1000</td> </tr> </table>		DATA	SCALA	15/01/2021	1:1000
DATA	SCALA						
15/01/2021	1:1000						
AGGIORNAMENTO							
DESCRIZIONE	DATA	REVISIONE					
Aggiornamento per verifica	26/04/2021	REV01					
Aggiornamento 2023	24/03/2023	REV02					