

AREA
SOGGETTA AD
ESONDAZIONE

COMUNE DI CALUSCO D'ADDA
PROVINCIA DI BERGAMO

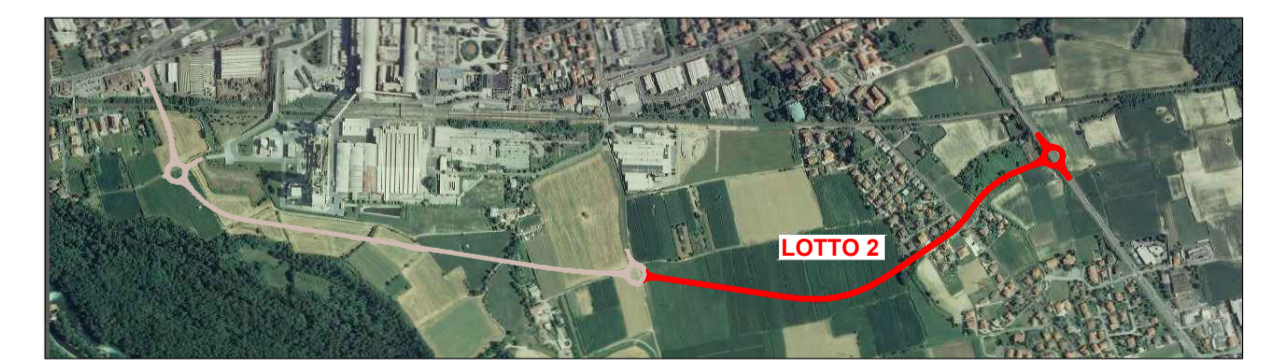

VARIANTE ALLA S.P. 166 TRACCIATO A SUD DELL'ABITATO DI
CALUSCO D'ADDA - LOTTO N. 2

PROGETTISTI		PROGETTO DEFINITIVO - ESECUTIVO	
Dot. Arch. Giuseppe Savoldelli		PROGETTO IMPIANTO ELETTRICO	
 ARCHITETTO		OGGETTO	
Via G. Rosa, 13F - 24125 Bergamo (BG) - mail: gio.savoldelli@gmail.com		Impianto di gestione delle esondazioni: Planimetria generale e particolari costruttivi	
Dot. Ing. Fatima Midali		TAVOLA / ALLEGATO	
 RESPONSABILE DEL PROCEDIMENTO		F04	
Via Ing. S. Cavigli, 59 - 24014 Piazza Brembana (BG) - mail: fatima.midali@gmail.com		ORIENTAMENTO	N. DOCUMENTO
Dot. Ing. Giuseppe Barbera		DATA	SCALA
 RESPONSABILE DEL PROCEDIMENTO		15/01/2021	1:500
Piazza S. Fedele, 1 - 24033 CALUSCO D'ADDA (BG) Tel. 035-4389111 - email: protocollo@pec.comune.caluscodadda.bg.it		AGGIORNAMENTO	REVISIONE
		DESIONE	DATA
		AGGIORNAMENTO 2023	24/03/2023
		REV02	