

LEGENDA

- PVC Ø 250: TUBO IN PVC SN8 Ø 250 mm
- PVC Ø 315: TUBO IN PVC SN8 Ø 315 mm
- PVC Ø 400: TUBO IN PVC SN8 Ø 400 mm
- PVC Ø 500: TUBO IN PVC SN8 Ø 500 mm
- : CAMERETTA D'ISPEZIONE DIM. 1.00 X 1.00 PER H < 1.20 m
DIM. 1.20 X 1.20 PER H > 1.20 m
CHIUSINO IN GHISA D400 PASSO UOMO Ø 600 mm
- : POZZETTO IN CLS INTERNO 600 X 600 mm CON CADITOIA IN GHISA D400
- 1: POZZO PERDENTE Ø 150 CM - 200 CM - 350 CM - 500 CM
- ⊕: SISTEMA DI TRATTAMENTO ACQUE IN CONTINUO

NOTA BENE:

- Tutte le tubazioni sono in PVC del tipo SN8
- Tutti i chiusini sono in ghisa del tipo D400
- Tutte le caditoie sono in ghisa del tipo D400
- Le camerette con altezza superiore a 1.20 m sono dotate di gradini alla marinara in acciaio inox
- Tutti i pozzi perpendenti del sistema n. 1 e del sistema n. 2 di smaltimento e trattamento delle acque della piattaforma stradale sono dotati di ispezione realizzata con chiusino in ghisa D400
- Le tubazioni delle reti di raccolta delle acque di piattaforma dx e sx, sono poste ad una profondità di 90 cm rispetto alla quota di progetto dell'asse stradale

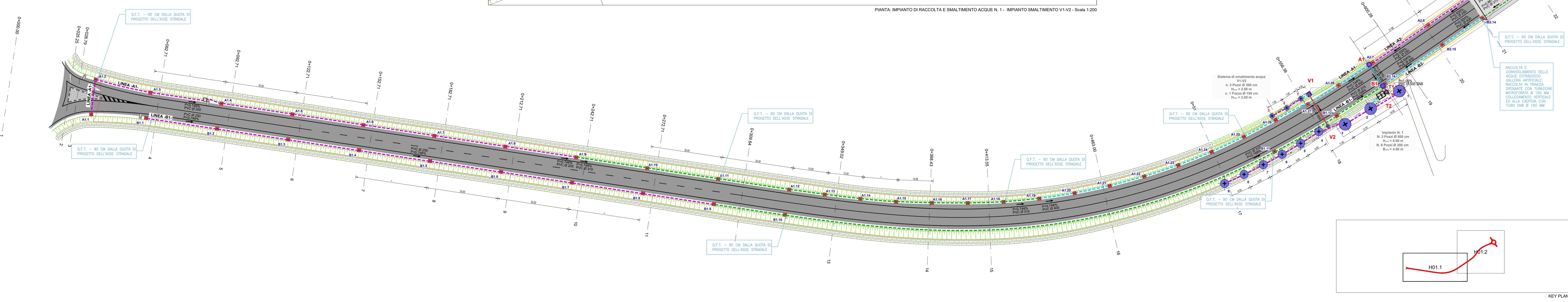

NOTA BENE:

IL MATERIALE IN ESUBERO RISULTANTE DAL BILANCIO DEI MOVIMENTI TERRA SARA' DI PROPRIETA' DELL'APPALTATORE CHE DOVRA' PROVVEDERE A PROPRIA CURA ED ONERE SECONDO I PATTI CONTRATTUALI AL TRASPORTO E AL CONFERIMENTO PRESSO IDONEO IMPIANTO DI SMALTIMENTO AUTORIZZATO PER RIFIUTI INERTI E/O PRESSO AREE DI RECUPERO AMBIENTALE. SALVO POSSIBILITA' DI RIUTILIZZO QUALORA IL MATERIALE FOSSE IDONEO ALLO SCOPO, ASSUMENDOSI L'APPALTATORE OGNI RESPONSABILITA' DI QUALSIASI NATURA.

COMUNE DI CALUSCO D'ADDA
PROVINCIA DI BERGAMO

VARIANTE ALLA S.P. 166 TRACCIATO A SUD DELL'ABITATO DI CALUSCO D'ADDA - LOTTO N. 2

PROGETTISTI
Dot. Arch. Giose Savoldelli
via G. Rosa, 13/F - 24125 Bergamo (BG) - mail: gio.savoldelli@gmail.com

PROGETTO DEFINITIVO - ESECUTIVO
PROGETTO RACCOLTA E SMALTIMENTO ACQUE
OGGETTO
Planimetria generale tratto ovest
Pianta: Sistema di trattamento n. 1 e smaltimento V1-V2
Particolari costruttivi

TAVOLA / ALLEGATO
H01.1

RESPONSABILE DEL PROCEDIMENTO
Dot. Ing. Fatima Midali
via Ing. S. Calvi, 55 - 24014 Piazza Brembara (BG) - fatima.midali@gmail.com

ORIENTAMENTO
N DOCUMENTO

DATA
15/01/2021

SCALA
1:500 - 1:200

AGGIORNAMENTO

DESCRIZIONE	DATA	REVISIONE
Aggiornamento per verifica	26/04/2021	REV01
Aggiornamento 2023	24/03/2023	REV02

PIAZZA S. FEDILE, 1 - 24033 CALUSCO D'ADDA (BG)
Tel. 035-639011 - email: protocollo@pec.comune.caluscodadadda.bg.it